



德記洋行股份有限公司

股票代號 5902

2025年 法人說明會

財務報告

經營策略

Q & A

# 財 務 報 告

# 五年財務資訊

單位：佰萬元

	2020	2021	2022	2023	2024	YOY 24 "vs.23"
營業收入(個體)	1,446.33	1,777.36	2,163.33	2,059.49	2,146.15	+4.21%
營業收入(合併)	1,482.97	1,804.10	2,193.46	2,110.46	2,220.40	+5.21%
稅後淨利(合併)	129.78	148.22	183.83	173.68	199.77	+15.02%
淨利率(%)	8.75%	8.22%	8.38%	8.23%	9.00%	+0.77%
EPS(基本)	1.37	1.57	1.95	1.84	2.11	+14.67%

# 合併營收

單位：佰萬元

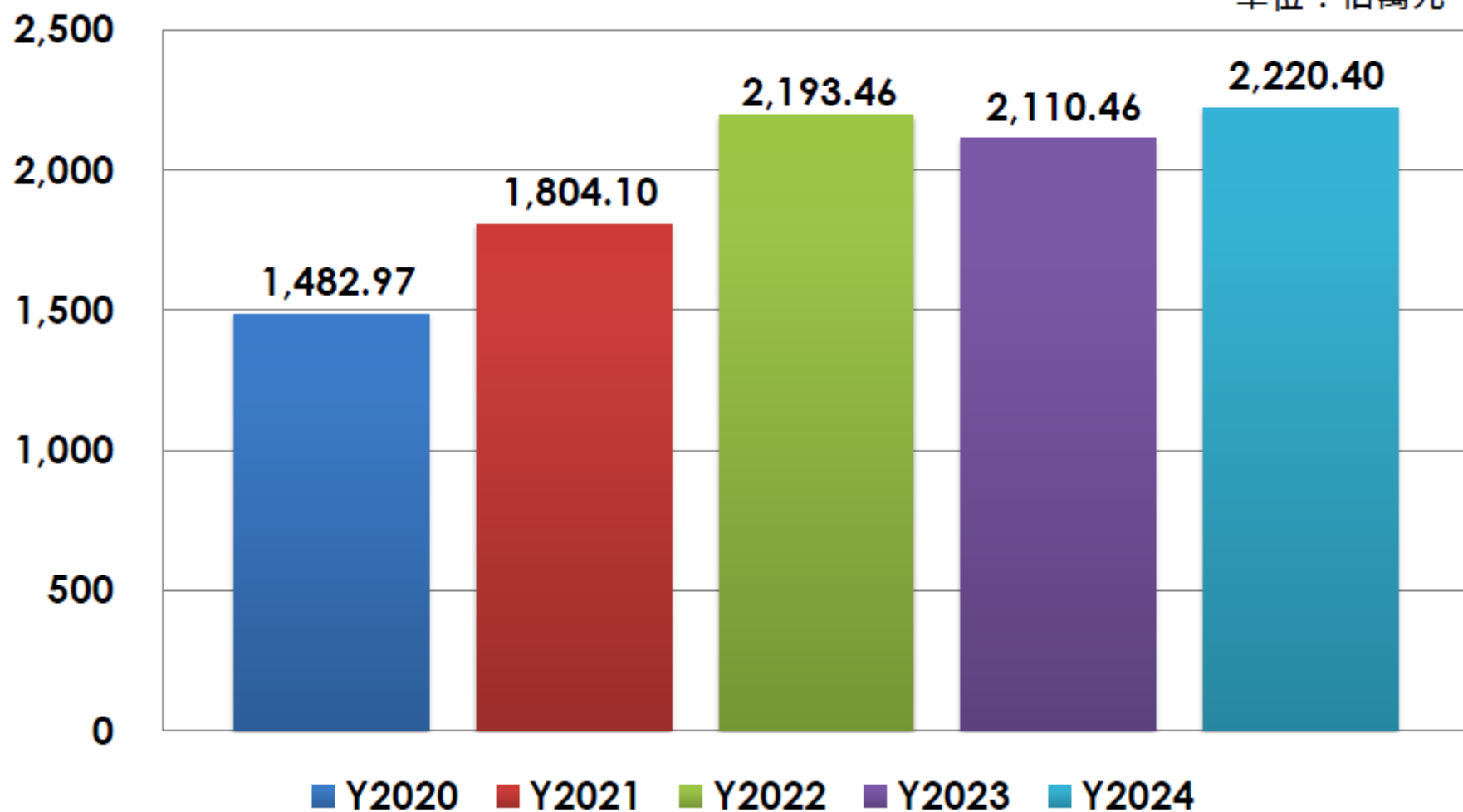

單位：佰萬元

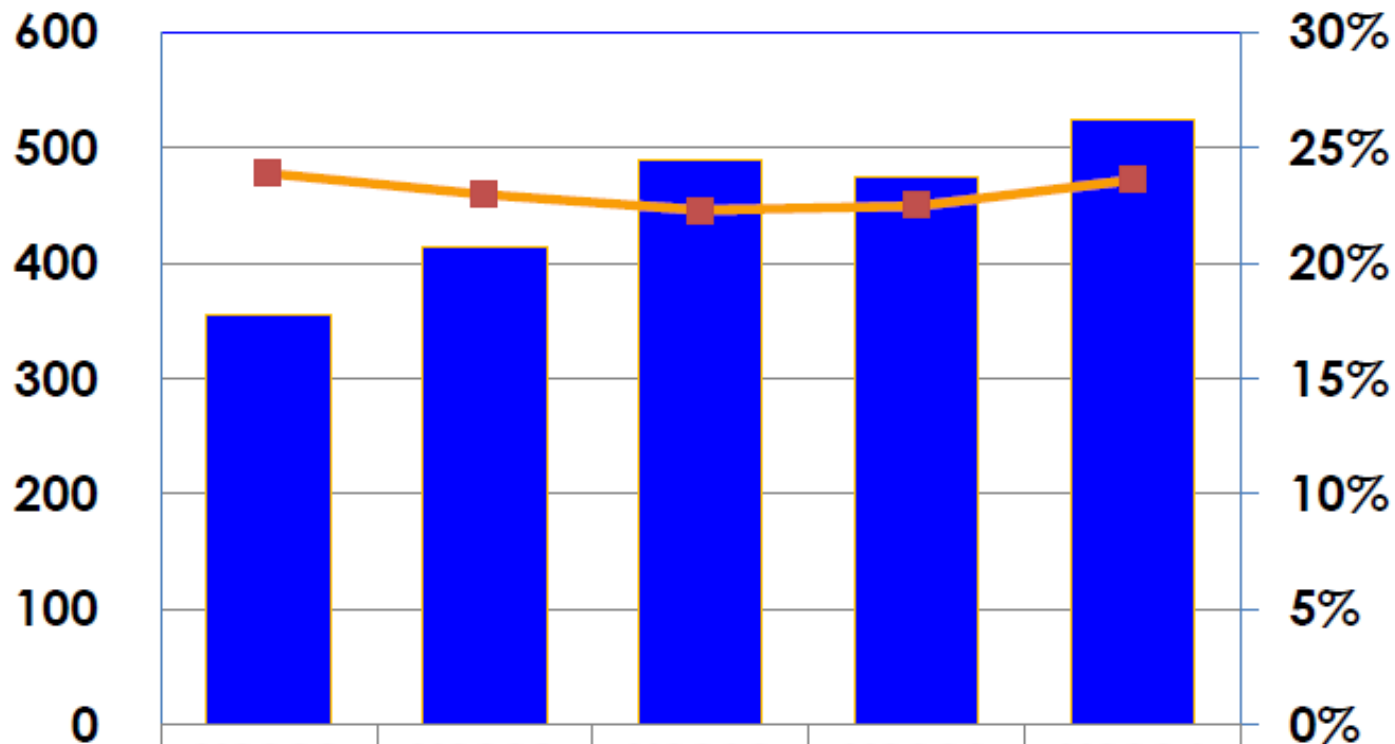

■ 銷貨毛利(合併)	Y2020	Y2021	Y2022	Y2023	Y2024
	354.27	414.37	489.06	474.33	524.14
■ 毛利率(合併)	23.89%	22.97%	22.30%	22.48%	23.61%

■ 銷貨毛利(合併) ■ 毛利率(合併)

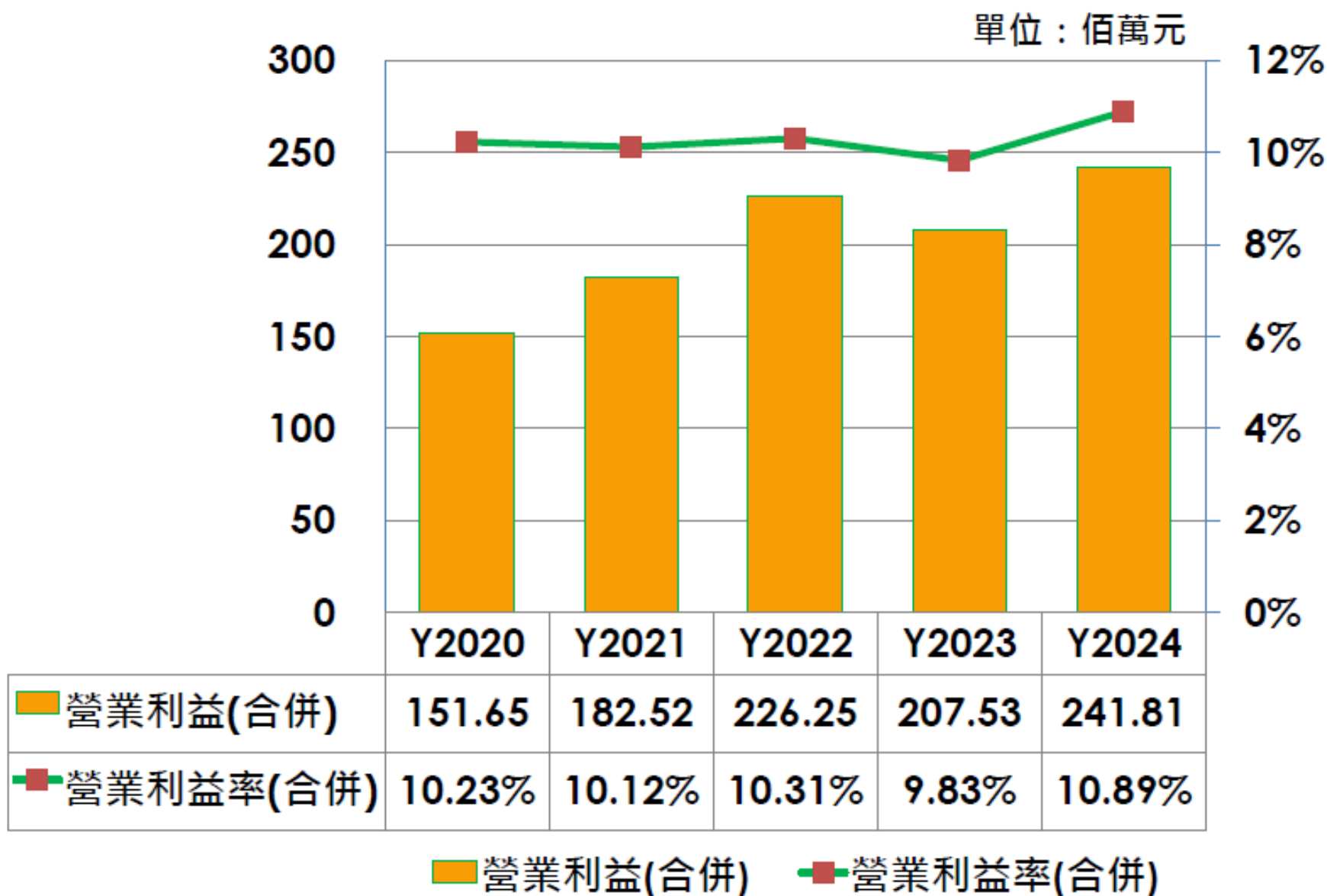

單位：佰萬元

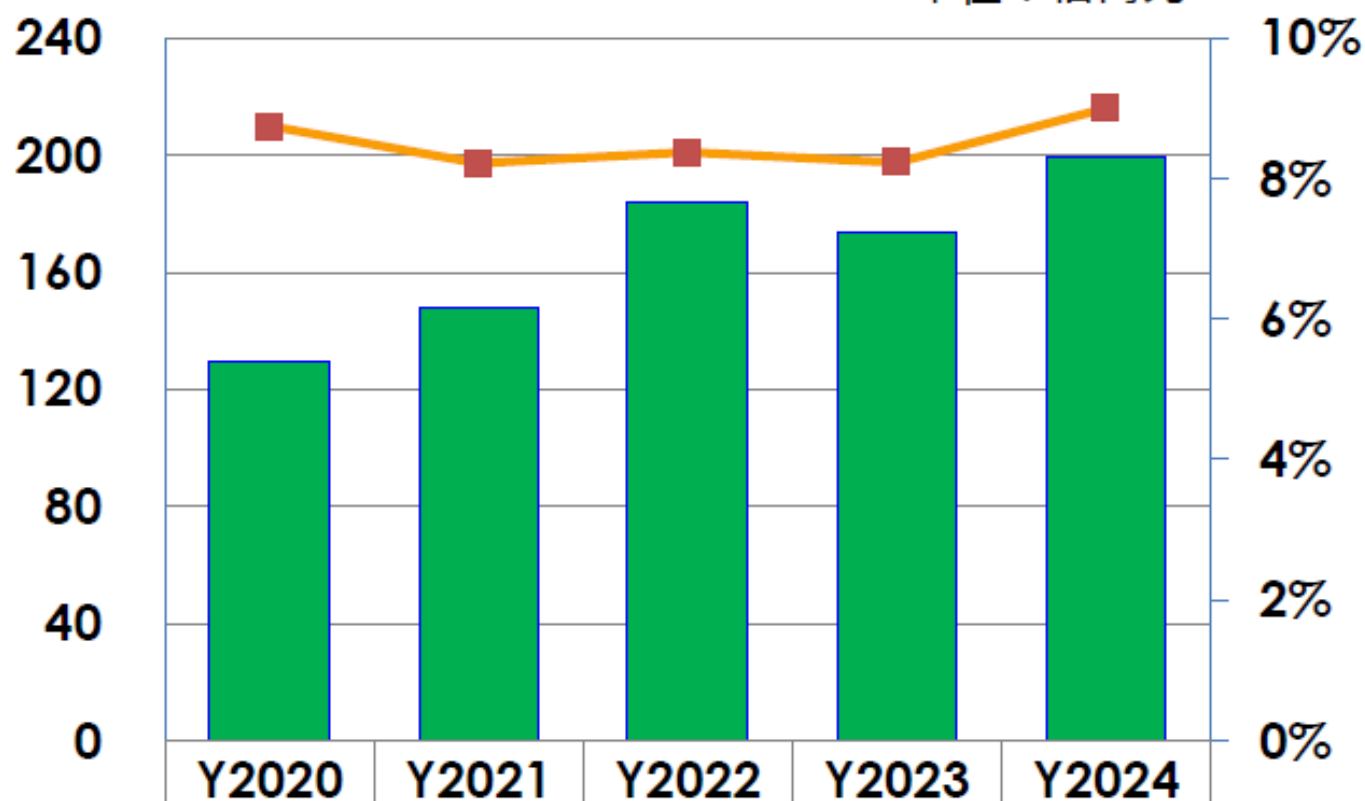

■ 稅後淨利(合併)	Y2020	Y2021	Y2022	Y2023	Y2024
	129.78	148.22	183.83	173.68	199.77
■ 稅後淨利率(合併)	8.75%	8.22%	8.38%	8.23%	9.00%

■ 稅後淨利(合併)    ■ 稅後淨利率(合併)



# 產品組合(營收 vs.稅前淨利率)

單位：佰萬元

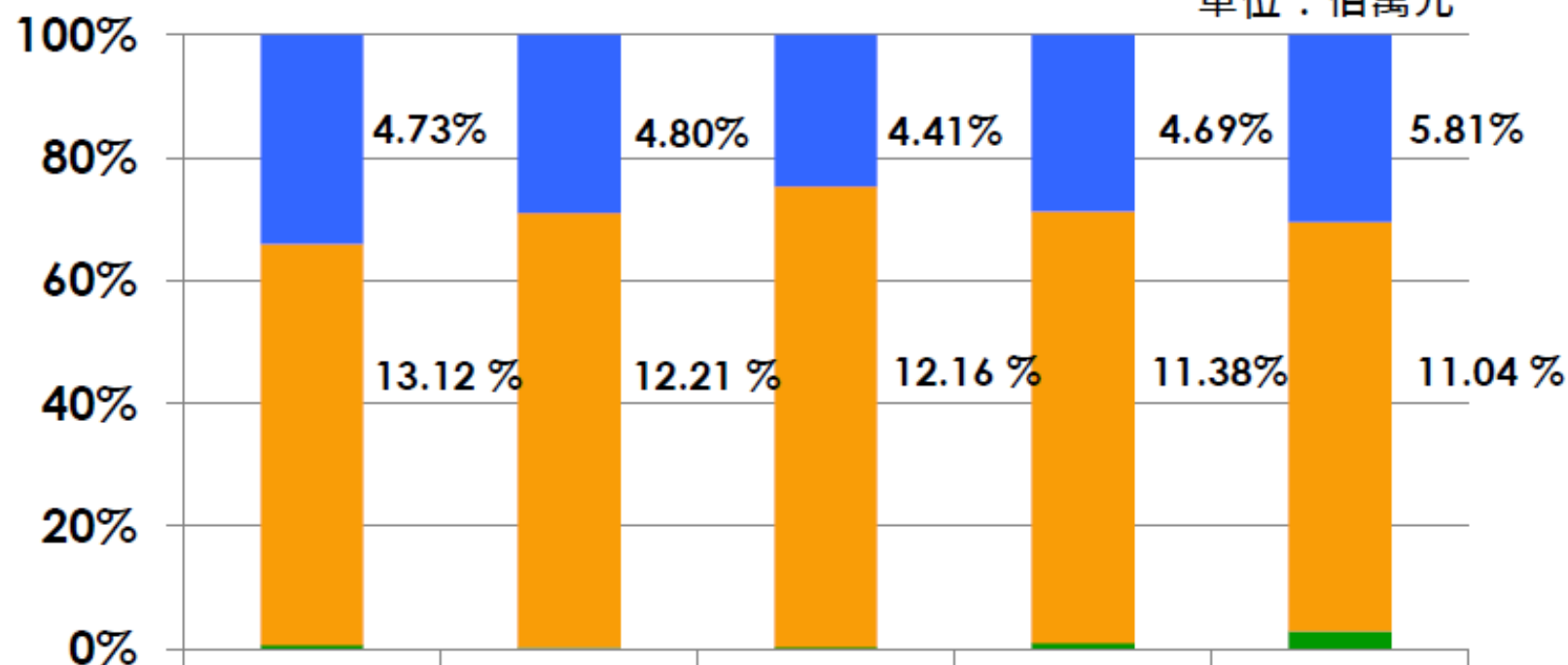

	Y2020	Y2021	Y2022	Y2023	Y2024
自有品牌	505.13	523.41	540.10	606.83	676.55
代理品牌	967.72	1,276.24	1,647.14	1,482.48	1,481.05
其他部門	10.11	4.45	6.22	21.16	62.80

■ 自有品牌  
■ 代理品牌  
■ 其他部門

# 營業現金流量

單位：佰萬元

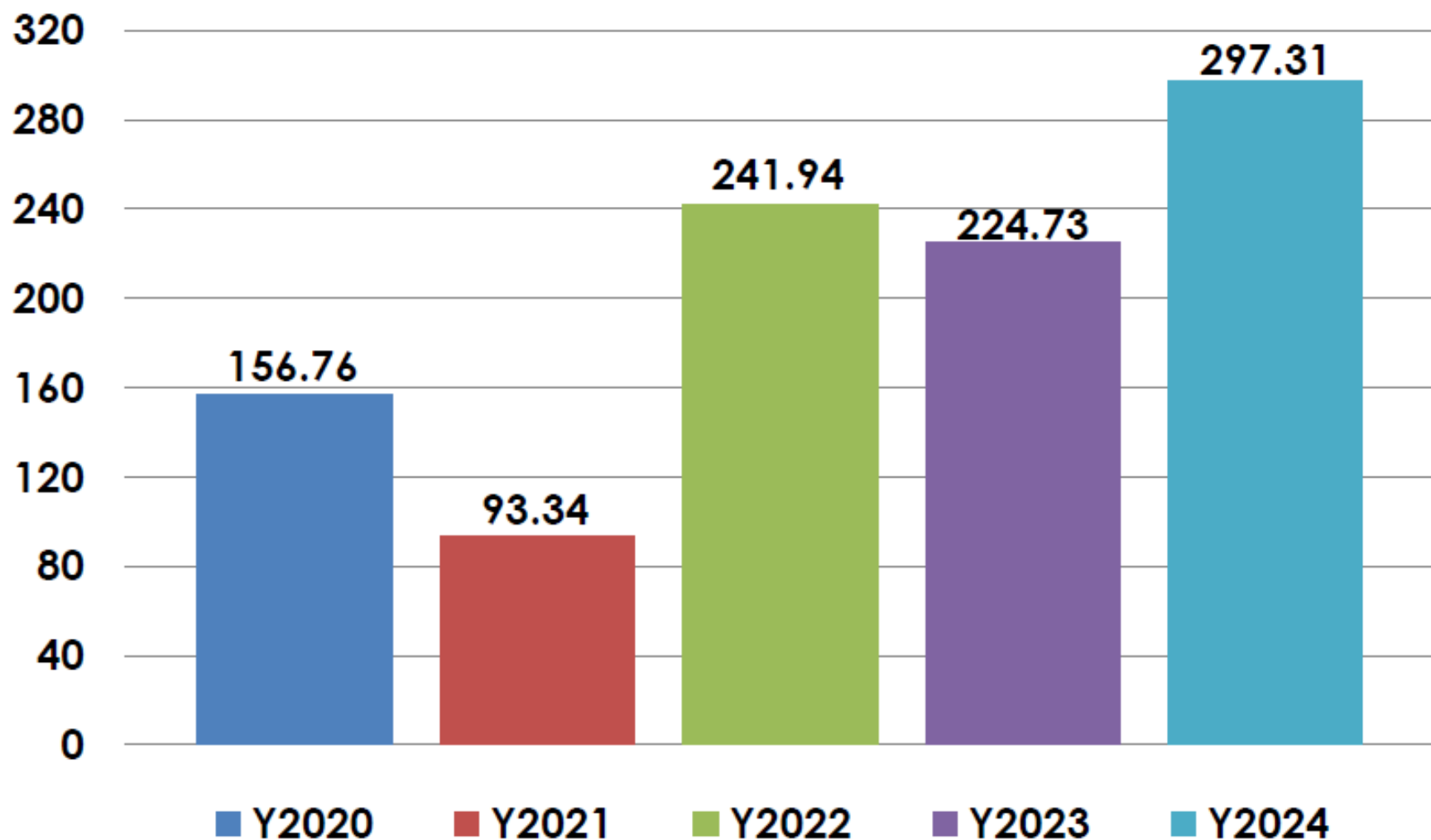

# EPS 及 現金股利

單位：每股/元

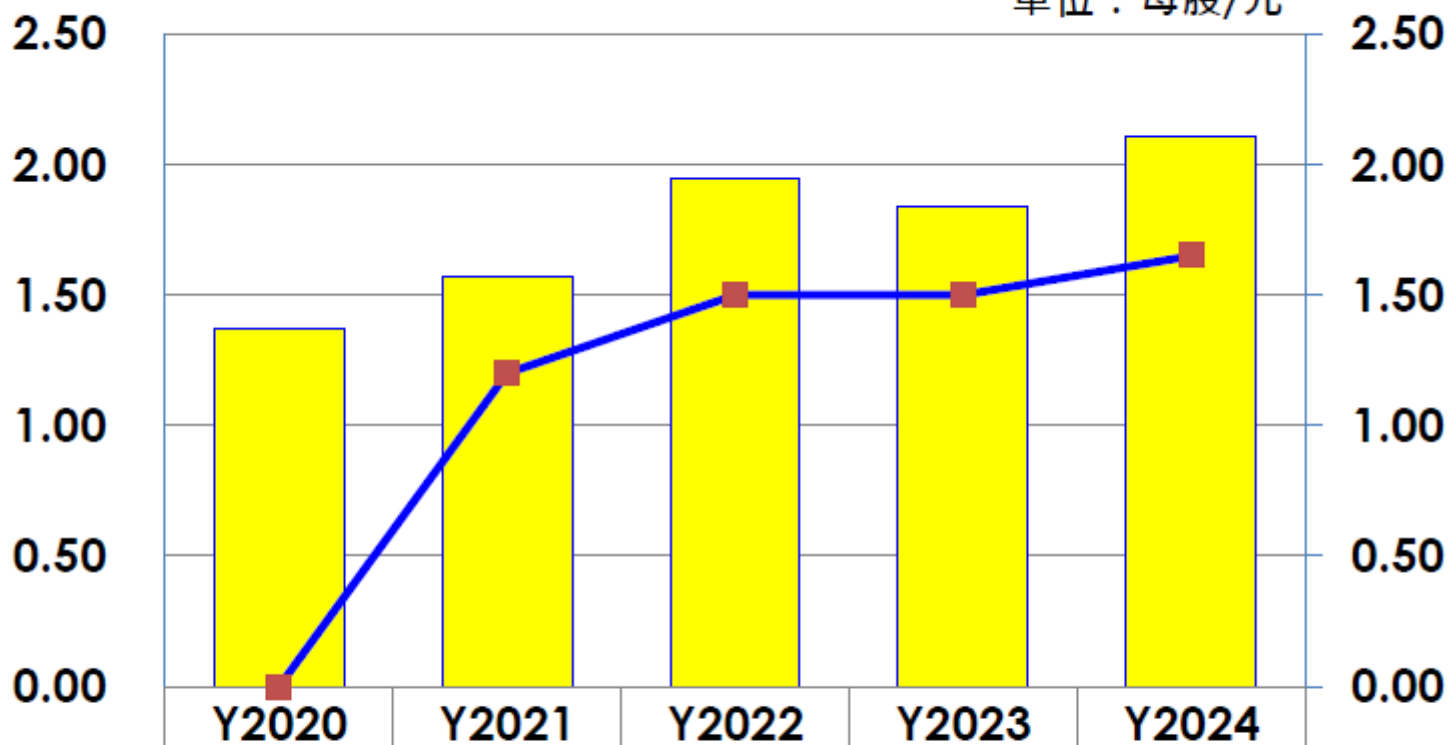

基本EPS	Y2020	Y2021	Y2022	Y2023	Y2024
現金股利	0.00	1.20	1.50	1.50	1.65

基本EPS

現金股利

註：現金股利係指股利所屬年度，非發放年度。

# 重要財務比率分析

償債能力	2020	2021	2022	2023	2024
流動比率	239.30 %	241.33 %	248.46 %	281.26 %	256.40 %
速動比率	210.60 %	202.44 %	217.72 %	257.25 %	214.29 %
經營能力	2020	2021	2022	2023	2024
平均收現日數	43.40	45.79	45.79	47.58	37.90
平均銷貨日數	23.98	32.07	33.27	25.22	30.29
平均付款日數	46.44	35.82	34.05	34.95	36.95
獲利能力	2020	2021	2022	2023	2024
純益率 ( % )	8.75 %	8.22 %	8.38 %	8.23 %	9.00 %
每股盈餘 ( 元 )	1.37	1.57	1.95	1.84	2.11

# 經營策略





# 自有品牌

- 喝開喜、贏好運、拿金牌
- Youtube影片拍攝
- FB/IG社群網紅行銷
- 結合重要賽事：WBCQ 賽事



開喜



優菓  
甜坊



- 建立具「甜蜜感」的品牌形象
- 便利商店設置「甜點專櫃」
- 開發古早味、異國風味品項
- FB/IG社群網紅行銷

- 日本特色飲品/冰品/零食
- 持續開發特色水果啤酒
- 研發複合口味之乳冰性冰品



日本  
NIJIYA



韓味覺



- 推出韓國特色產品 發掘道地韓味
- ODM/OEM韓國特色泡麵/零食

# 建造植物奶進口平台



OATLY誕生於1990年代，由瑞典隆德大學教授研發創立，至今已將近三十年。



2010年成立品牌，2017年研發燕麥奶，在2019年推出了All Good 燕麥奶。



- 新加坡
- 燕麥奶

Oatside

Oatly

- 瑞典
- 燕麥奶

- 義大利
- 杏仁堅果

Orasi

ALL GOOD

- 紐西蘭
- 燕麥奶

OATSIDE成立於2020年，工廠設立於印尼及泰國。



燕麥植物奶 巧克力燕麥植物奶 咖啡燕麥奶拿鐵



OraSi Barista

Orasi品牌是義大利知名烘焙餐飲集團Unigra於2015年所推出100%植物基產品線。





# 重點通路的專案陳列

便利商店



量販商店

台北忠孝東店

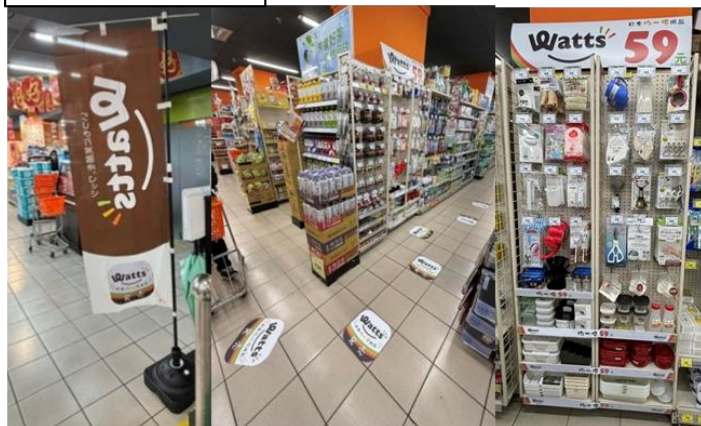

國道：清水服務站



新莊新泰店





Q & A